La Vanguardia

Basilio Vidal — Binfeld, FCS

Organo del Partido Socialista Argentino—Defensor de la clase trabajadora

AÑO XIV—NÚMERO 791 — DOMINGO 1 MARZO DE 1908

5 c. EL NUMERO

AVISOS

Se reciben hasta las 7 de la noche.—La redacción y la administración no se responsabilizan del contenido de los avisos.

Todo lo que concierne á la administración del diario (avisos, giros, suscripciones, etc.) debe ser dirigido al administrador

DIARIO DE LA MAÑANA

DIRECCIÓN Y ADMINISTRACIÓN: DEFENSA 883—U. Telef. 3570 Av.—BUENOS AIRES

SUSCRIPCIÓN

En la capital é interior (por mes)..... $ m/n 1.20

Exterior..... $ oro 0.60

PAGO ADELANTADO

5 c. EL NÚMERO

TELEGRAMAS

(AGENCIA HAVAS)

FRANCIA

INCENDIO EN MARSELLA

[illegible] materiales ocasionados por ese [illegible] ascendían á varios millones de [illegible]

REVUELTA EN SICILIA

La camorra en favor de Nasi?

PARIS, 29.—"Le Matin" dice que ha recibido de fuente que merece fidedigna [illegible] graves de Trapani (Sicilia). [illegible] ciudad estaría actualmente [illegible] quita, ésta habría sido provocada por los partidarios del ex ministro [illegible] Nasi recientemente condenado á [illegible] por la alta corte italiana. Agrega [illegible] que las comunicaciones con Trapani [illegible] se habrían interrumpido [illegible] habrían cortado los revoltosos.

Una pieza importante de un submarino es robada

PARIS, 29.—"L'Echo de Paris", en su [illegible] de la fecha, dice que ha sido robada una pieza de abertura del submarino francés "Tarpade", que se encuentra en el arsenal de Tolón sufriendo reparaciones.

EL DISFRAZ RELIGIOSO

Debe ó no ser permitido?

PARIS, 29.—Con motivo de la asistencia de curas á los entierros y pompas fúnebres revestidos de sus hábitos sacerdotales, ha surgido un conflicto entre dos autoridades.

La corte de casación ha declarado legales los decretos de la municipalidad que prohiben la asistencia de los sacerdotes en [illegible] expresadas, en tanto que el Consejo de Estado se ha pronunciado en otro sentido esta resolución.

Edison gravemente enfermo

PARIS, 29.—Le Gaulois" ha recibido un cable de Nueva York anunciándole que el célebre Edison se encuentra muy gravemente enfermo.

EN MARRUECOS

PARIS, 29.—Llegó esta mañana á [illegible] el general [illegible] Argelia, el general [illegible] después una larga conferencia con el presidente del consejo y los ministros de los países extranjeros, de marina y guerra. En esa reunión se ocuparon de la situación de Marruecos.

PARIS, 29.—[illegible] "Le Matin" [illegible] Lanz y con los miembros del gabinete [illegible] el punto relativo á la frontera argelina [illegible] se pronunciaron los ministros [illegible] con respecto á los asuntos de Marruecos.

PORTUGAL

LA CONVOCATORIA Á ELECCIONES

El despacho de la tesorería real

LISBOA, 29.—Se ha dado á la publicidad un decreto convocando al pueblo para el 5 de abril próximo; días después del mismo mes para la reunión del [illegible]

[illegible] anulando los nombramientos sobre el arreglo de con la casa real y anulando el [illegible] de las disposiciones modificatorias.

[illegible] sobre la probación de otro decreto concediendo indulto para todos los crímenes políticos y todos los delitos de prensa.

La familia real no se mueve de París

LISBOA, 29.—Son completamente infundados los rumores que han circulado respecto á un viaje al Brasil de la familia real de Portugal.

ITALIA

El prestigio de los atentados

VIENA, 29.—Todos los diarios de esta capital [illegible] la noticia del atentado ejecutado contra el presidente de la República Argentina doctor Figueroa Alcorta.

[illegible] argentino en esta capital, Sr. Don Peña ha declarado [illegible] con el doctor Figueroa [illegible] su prestigio.

La noticia hizo sobre el pueblo que reina todavía

[illegible] Telegrama de Nápoles que [illegible] comunicado al almirante [illegible] Viena.

INGLATERRA

LA JORNADA DE 8 HORAS

[illegible] se aplace la vigencia de la ley.

[illegible]

ESPAÑA

[illegible]

[illegible] 29 de [illegible]

[illegible] 29.—[illegible] Las funciones constitucionales de la reina

MADRID, [illegible] La Gaceta" [illegible] anunciará en [illegible] reina Victoria [illegible] meses de embarazo.

La condena de Lerroux

BARCELONA, 29.—Los [illegible] anunciaron [illegible] publicamente contra [illegible] Lerroux.

Este será trasladado á París, donde dará conferencias [illegible] sobre política española, después marchará á Puerto Rico, y definitivamente [illegible] Rafael [illegible] para embarcarse juntos para Buenos Aires.

JAPON

Indemnización reclamada á China

PEKIN, 29.—[illegible] el Japón [illegible] una indemnización [illegible] arbitraje [illegible] Macao.

[illegible]

La agitación electoral socialista

CIUDADANOS:

Pongamos todo nuestro esfuerzo para que el pueblo trabajador venza en las elecciones próximas á los viles representantes de la oligarquía.

ELECCIONES PARLAMENTARIAS NACIONALES

1 de Marzo de 1908

Plataforma electoral

1. Derogación de la ley del servicio militar obligatorio.
2. Disminución de los presupuestos de guerra y marina.
3. Separación de la Iglesia del Estado.
4. Derogación de la ley de residencia.
5. Derechos políticos para los extranjeros con dos años de residencia, con la sola inscripción en los registros cívicos.
6. Legislación protectora de los inquilinos y edificación de casas para obreros.
7. Representación de las minorías en las elecciones parlamentarias.
8. Régimen municipal electivo á base de sufragio universal general y representación de las minorías.
9. Ley de divorcio absoluto.

Lista de candidatos

ALFREDO L. PALACIOS, Abogado.
ALEJANDRO MANTECON (hijo), Bandeador.
JUAN B. JUSTO, Médico.
ANTONIO ZACCAGNINI, Tipógrafo.
NICOLAS REPETTO, Médico.
GREGORIO R. PINTO, Pintor.
MARIO BRAVO, Abogado.
E. DEL VALLE IBERLUCEA, Abogado.
JOSE BLANCO, Pintor.
ENRIQUE DICKMANN, Médico.

Convocatoria importante

Se invita á todos los secretarios de los Comités Electorales de la capital, á la reunión que se efectuará hoy á las 3.30 p. m. en Defensa 888, para tratar la siguiente orden del día.

1o Informe de los secretarios sobre los trabajos realizados en las distintas secciones.
2o Designación de listas.
3o Varios.

El secretario del C. E. C.

NOTA—Se espera puntual asistencia.

Conferencias á celebrarse

Comité Electoral de la 18a. y 19a.—El miércoles 4 á las 8 p. m., en Santa Lucía 482. Hablarán José M. Lemos, Antonio Zaccagnini, Francisco Cúneo y Alfredo L. Palacios.

El mismo Comité.—El jueves 5 á las 8 p. m., en Gaviota 1150. Hablarán Nicolás Repetto, J. J. Oliveros, Luis E. Rodabarna y Antonio De Tomaso.

Centro de la 6a. y 9a.—En el salón Progreso de Almagro el 4 á las 8 y 30 p. m. Hablarán Nicolás Repetto y Alejandro Mantecon (hijo). Tema: Plataforma Electoral del P. S. A.

Centro de la 5a.—El 5 en el salón de la Sociedad "La Providencia", Yerbal 2636 á las 8.30 p. m. Hablarán Enrique del Valle Iberlucea y S. Iñigo Carrera. Tema: Plataforma Electoral del P. S. A.

Centro de la 4a.—El 5 á las 8 y 30 p. m. en el salón de la sociedad "Los Verdi". Hablarán Alfredo L. Palacios y Antonio de Tomaso. Tema: Plataforma Electoral del P. S. A.

REUNIONES

Comité Electoral de la 18a. y 19a.—Invita á todos los socialistas y simpatizantes á las inscripciones 7a., 14a., 17a., 18a. y 19a. La reunión que se efectuará hoy á las 9 p. m. en Corrientes 146, por la local, los últimos trabajos referentes á las elecciones del 1 de marzo. Se pide la más puntual asistencia, y muy especialmente á los compañeros nombrados corresponsales y fiscales.

Centro Socialista Peninsular.—Comprendiendo la necesidad de que las compañeras [illegible] tomen parte [illegible] que la [illegible] importante [illegible] que por una vez [illegible] en su alma [illegible] para por todos, es cuanto [illegible] á fin de distribuir boletas, [illegible] y sobre [illegible] exhortando á las lectoras á que depositen su voto por los candidatos [illegible]

[illegible] á que concurran [illegible] para [illegible] 20 de [illegible]

[illegible] Club Bernardino Rivadavia.—Invita [illegible] que se efectuará [illegible] Ituzaingó 201. Se pide puntual asistencia, pues se tratan asuntos importantes referentes á trabajos electorales.

A PEGAR CARTELES

Comité Electoral de la 18a. y 19a.—Se invita á todos los compañeros de buena voluntad pasen mañana, lunes, de 5 á 10 p. m., por Gral. Gaviota 146 á objeto de salir á pegar carteles para las conferencias que se realizarán miércoles y jueves.

En frente de la oligarquía

El reino de las [illegible] que bien á su [illegible] según todas las [illegible] aparecían haciendo la guerra á los elementos [illegible] oficiales, [illegible] actualmente de aquellas y adaptados del gobierno, señala al Partido Socialista en la lucha que se avecina, el puesto de combate y de honor que en realidad le corresponde.

Estamos solos, de hecho ordinariamente, para defender los intereses del pueblo porque—lo sabe todo el mundo—cuando una camarilla de la oligarquía se revuelve contra la otra, no invoca el interés común sino para envolver en un manto de altruismo los unos personales y estrechos que la mueven en la lucha.

Y si, como ocurre hoy, la pandilla gobernante destruye, para vencer á sus rivales del momento, las garantías civiles más respetables en un régimen constitucional, ya que no democrático, es el Partido Socialista el único que puede reclamar seriamente, con autoridad indiscutible, el concurso del pueblo sano, de la gente dueña de las conciencias honradas, para la defensa de esos principios de cuyo desarrollo depende que este país no caiga en el estancamiento ó en la disolución.

Reunamos, pues, todas nuestras energías, para ganar la próxima batalla contra la charlatanería y contra la dictadura que nos [illegible] todos los corrupteles y todas las [illegible]

No habrá estado de sitio

En el ministerio del interior se desmienten los rumores sobre posible declaración del estado de sitio.

Dícese estimarse que no es necesario decidir á ese término para salvaguardar la vida del presidente y asegurar las elecciones.

LA PROPAGANDA ANTIELECTORAL

LO QUE DICE — LO QUE QUIERE DECIR

[illegible] no [illegible] SOCIALISMO—[illegible] porque [illegible] mayoría [illegible]

[illegible] ENGAÑADO—[illegible] ANARQUISTA—[illegible]

¡Un chispado más, qué importa al pueblo!

[illegible] que intereses [illegible] con los [illegible] religioso. El gobierno, que no [illegible] aun el derecho de propender á la [illegible] de casas modelos para obreros [illegible] encontrar pronto los recursos para instituir un obispado en Rosario [illegible] para educar [illegible]

Entre el elemento sotanudo se han [illegible] los chisperos [illegible] hasta un obispo en [illegible] —[illegible] cuento con el apoyo oficial.

Aunque la curia romana ha opuesto algunos inconvenientes á esa creación los interesados saben que eso es pio fórmula, pues el papa debe creer que aquí se necesitan obispos para que hagan la felicidad de las damas católicas, de españoles [illegible] y de la abuela.

Las fuerzas de la "reacción"

LA POLÍTICA Y LA CIENCIA REUNIDAS

GANGHI - PELLEGRINI

El decano de la Facultad de Medicina

Un agente político de la reacción presidencial, Cayetano Ganghi, cumpliendo órdenes de su amo, se encargó de dar á conocer oportunamente al pueblo qué clase de [illegible] necesita para "reaccionar" contra la corrupción política, la venalidad y la incapacidad característica de ciertos legisladores. Y en una reunión improvisada en el local de "Gente Italiana" empezó por proponer á don Pedro Cenadas hombre conocido por su moralidad política y que ha dejado bien caracterizada su actuación parlamentaria. Teniendo en cuenta que "el sinvergüenza es otro", se ha convertido [illegible] en "otro" puro. Por esa libertad se ve la reacción que promete Figueroa. Después subió al decanato de la Facultad de Medicina doctor Eliseo Cantón, otro tipo para la misma obra, en la que lo acompañan Manuel Carles, abogado y caudillo del gremio de almaceneros, Miguel Olmedo, Lucas Avarragaray, Carlos Meyer Pellegrini, Carlos Saavedra Lamas, José M. Irlondo y Nicolás Calvo (citando á la reunión el patriota Pedro O. Luro y José de los Santos Garcos) y J. de Anchorena.

Ganghi ocupó la presidencia, siendo aclamado incesantemente, lo que le ahorraba el trabajo de tener que pronunciar muchas palabras, que bien considerado estaban de más porque no hacían falta para el objeto.

Dijo que como presidente de la República estaba en el deber de hacer uso de la palabra y que como no tenía nada que decir terminaba pasando la á Carles, que hablará por él y por Cenadas juntos. Efectivamente, se desquitó más bien lo mitad después Olmedo Cantón, se dedicó á limas é Irlondo, lo chatador este último hermano del ministro de hacienda.

Todos estuvieron contestes en que Ganghi representaba dignamente al difunto Pellegrini el hombre de la gaseosa monocromo, porque aquí había todo [illegible] Ganghi con un poco más de estatura.

Cantón, por ejemplo, dijo que lo que más se parecían Pellegrini y Ganghi era en lo moral político, y la verdad es que no hay absolutamente diferencia alguna entre uno y otro. Hubo quien entre [illegible] cariñosamente le llamó "gringa", "inmigrante" sin que eso significara una amenaza de la ley de residencia. En medio de aplausos y [illegible] los acompañaron hasta su casa, pero que no se marchaba con la embriaguez del entusiasmo y no se escaparan las libretas contratadas y domiciliadas.

Ganghi en [illegible] caudillaje del partido, es hoy la más fuerte columna de la reacción institucional.

La Unión Patriótica de Sacristía

EN LAS HERAS

Honestidad política y cerveza

En el local del Círculo de Obreros de Palermo celebraba anoche asamblea de electores el Partido de la Unión Patriótica Católica. Ocupaba y cuatro sillas estaban ocupadas por otros tantos tipos de católicos, once por curiosos sin matiz político, y cinco, por curiosos socialistas.

La banda situada en el fondo del galponcón hacía sonar rabiosa música eclesiástica.

A las 9 y 32 el viejo Chaves, carcamal encontrado del que nos hemos ocupado en otras ocasiones, declara abierto el acto, pronunciando un discurso semitunco y [illegible] Habló de las virtudes y [illegible] que caracteriza al ilustre general cuyo nombre [illegible] la parroquia de los "puntos negros" y divagó sobre historia argentina. Dijo que la Unión Patriótica es un partido de principios, un partido que sale á la arena cual gladiador romano (!) á combatir la venalidad y el fraude (!!).

El doctor Zenavilla habló con energía y [illegible] Hizo la apología del [illegible] que dijo contribuye al [illegible] de la [illegible] les impidiendo la [illegible] (!) [illegible] los [illegible] países conquistadores (!!) [illegible] el [illegible] contra la aprovechable [illegible] Excelentísimo señor presidente de la República. Al hablar de su partido pronunciaba las palabras "pureza", "honradez" y "progreso" "patria" y "grandeza".

Después se eclipsó.

Un hombre de un metro de estatura, llamado Vilagrasto le siguió en el uso de la palabra. Fue más "avanzado". Atacó el socialismo y el anarquismo, sobre todo el socialismo (!) que—dijo—solo aspira á subir al poder (!) para cambiar la blusa del obrero por el traje del burgués (!). Defendió á la Unión Patriótica que encarna los verdaderos intereses del pueblo, de sacristía.

Finalmente un joven desconocido pronuncia una arenga logosa. Se ocupa de actualidad política, y dice que á la postre de tantos manejos y arreglos solo queda el partido obrerista teniendo como rivales á la Unión Patriótica (!) y á los partidos socialistas (en plural).

No tratamos—agrega—de "comprar conciencias" ni "sobornar voluntades"; queremos votos limpios y si salimos derrotados volveremos á la palestra, una y cien veces hasta conseguir que haya en el parlamento "hombres honestos y patriotas". Combatió la venta del voto, y terminó auguranda el triunfo de la lista desconocida aún.

Se leyeron luego los nombres de los que forman el comité parroquial, y de entre ellos sacamos los siguientes. Cullen, Zenavilla, Chaves, Cortinas, Rivara (dueño de un corralón de maderas), Sanguinetti y el coronel retirado Arriola, héroe en las matanzas de indios en el Chaco, Arriola.

Cuando la concurrencia se retiraba, los curiosos socialistas fueron interpelados por el señor Cortinas, presidente del círculo de obreros.

—Miren, señores, ustedes son socialistas, como nosotros, combaten la venta del voto. Pasen ustedes á tomar cerveza, [illegible] ustedes.

Y con mil formulismos les habló de la honestidad política, de los candidatos de la Unión Patriótica, entre los cuales habrá [illegible] algunos masones y librepensadores. Dijo—.

Los concurrentes, que ya habían salido de la terraza, volvieron á sus límites [illegible] al oir la palabra "cerveza", con la que también (no con la palabra sino con el líquido) fueron obsequiados.

Uno de los socialistas aprovechó la oportunidad y la confianza de que les habían hecho objeto, y distribuyó entre la grey cabrera más de cincuenta folletos "Se debe votar por los candidatos socialistas".

De más está decir que el comité parroquial también recitó el folleto. El obsequio fué agradecido con genuflexiones y lengüetazos de labios.

Después de los saludos de práctica, se inició la retirada. Los compañeros pudieron observar enfonces que, anexo al salón había una especie de pulpería católica, cuyos clientes se hallaban repletos de ginebra marca "templanza".

Una vez en la calle y mientras la banda ejecutaba en última "sonata", se agregó á la "manifestación" allí estacionada, la compasa carnavalesca "Los bienes de don Pedrón", que formó coro para vivar al padre Antonio cura párroco que, gozó de la [illegible] de su émulo Juncos en San Juan.

Y cuando el tambor cesó de romper los tímpanos la compasa se disolvió.

Amén!

EL IMPUESTO Á LAS HERENCIAS

La educación aprovecha de la reforma, obra socialista

En la testamentaria de doña Cándida [illegible] Vidal, que tramita por ante el [illegible] del doctor Jiménez Zapiola, secretaría del doctor Seguí, ha sido pagado el impuesto á las herencias, el cual asciende la suma de 67.899 pesos, y que como se debe es destinado al fondo nacional de educación.

EL SOCIALISMO EN INGLATERRA

El "Labour Party" conjunto de las importantes fuerzas proletarias inglesas, acaba de realizar en Hull el Congreso. Fué este una reunión importantísima tanto por el número de delegados que á ella asistieron, como por los asuntos de [illegible] especial interés que fueron discutidos.

Se [illegible] en esa extraordinaria reunión de las fuerzas proletarias del Reino Unido, las tendencias marcadamente socialistas que van dominando en á todo el [illegible]

La semilla germina lenta, pero prodigiosamente.

En todos los Congresos, la Federación Democrática Socialista renueva su propósito [illegible] que tarde el gran partido del trabajo abrace por completo la acción marxista [illegible] Y todos los años, su [illegible] fructifica, ensanchando los [illegible] que tienen [illegible] unión.

Esta vez se ha dado un gran paso. A un breve plazo veremos todas las fuerzas unidas bajo una misma bandera reivindicatoria para las legiones del trabajo en defensa que le pertenece.

[illegible] á que nos referimos, uno de los Congresos más brillantes que el "Labour Party" ha realizado hasta el día. Asistieron 1.100 delegados representando [illegible] que suman un total de 1.572.000 trabajadores organizados, número imponente, sabiendo que en el no están incluidos los sindicatos mineros, el Partido Obrero Independiente y la Sociedad Fabiana obedeciendo á una buena táctica, el Partido del Trabajo organizó conferencias para mujeres donde fueron estudiadas todas las cuestiones del día. La conferencia que [illegible] sobre las reformas sociales, fué [illegible] importante. [illegible] asegurarse la voluntad de [illegible] Unidos". Se desea que el retiro á los [illegible] concedido á los 65 años, [illegible] que los trabajadores no contribuyan [illegible] el retiro con parte alguna de [illegible]

[illegible] Por cierto, el delegado Barnes defendió [illegible] en medio de los aplausos de todos los [illegible] que no pueden cobrar más de [illegible] sus salarios sino á costa de su [illegible] Entre otras condiciones [illegible] "Labour Party" se ofendirá por todos los medios á su alcance, contra cualquier proyecto que tenga por fin quitar dinero á la clase obrera. [illegible] los fondos [illegible] el Estado [illegible] medio que [illegible] mejor.

[illegible] Unidos la importancia siempre [illegible]

A LOS CENTROS SOCIALISTAS

Se avisa á los compañeros de los Centros Socialistas que pasen por esta Administración á retirar manifiestos de propaganda para LA VANGUARDIA y ejemplares del diario para repartirlos en las conferencias.

[illegible] ente del Partido, fué comunicado que muy en breve los sindicatos (Sociedades de resistencia) de mineros harán pública su adhesión al "Labour Party", hecho que dará al grupo parlamentario socialista un aumento de quince diputados.

Tratándose después de la vieja cuestión de las relaciones entre las "Trades-Unions" y la Democratic Federation", fué importante la discusión, felicitándose la mayoría de los oradores por la aproximación cada vez más pronunciada de los dos grupos. El delegado de la "Amalgamated", los mecánicos, que es la más importante "trade-union" inglesa, presentó una moción declarando que el "Labour Party", preconizando la socialización de los medios de producción y de cambio, admite la doctrina socialista. Esta moción fué aprobada por 514.000 votos contra 469.000.

Esta proposición fué un gran paso dado para la unión de todos los elementos del Trabajo en Inglaterra. Tan importante es ese hecho, que lord Balfour, importante político conservador, días después del Congreso en una fiesta de la "Asociación conservadora" de Londres, dijo:

"Marchamos actualmente hacia el desmoronamiento de todos los partidos políticos, en virtud de lo cual apenas quedará nuestro partido que constituirá, sin duda, el principal elemento, y de otro lado los socialistas que tan atrevidamente despliegan su bandera unificando sus varios elementos, constituyendo así una fuerza militante de primer orden. Entre estas dos ideas para la construcción de la sociedad que estos partidos representan, se sostendrán las luchas en lo futuro".

Y efectivamente, tiene razón lord Balfour. La lucha por el progreso la sostendrá el Socialismo, idea del porvenir, redención de los asalariados, frente á la burguesía conservadora de sus privilegios, de las riquezas privadas y de la miseria proletaria.

Puede haber aún quienes lo duden; pero los trabajadores ingleses hoy, los de otras naciones mañana y hasta los enemigos perspicaces, se encargan de hacer ver claro á los apáticos y á los escépticos.

EL CUARTEL

Por motivos electorales y teniendo en cuenta una nota recibida del interventor nacional en la provincia de Corrientes, el ministerio de guerra ha dictado un decreto prorrogando la fecha de incorporación de conscriptos de la clase del 87 pertenecientes á la 3a. región militar, hasta nueva disposición.

Militarismo

PENSAMIENTO Y ACCION SOCIALISTAS

No hemos querido especializaciones. No hemos creído conveniente desligar del bloc de combate una parcela que se dedicara á esto, especialmente la doctrina general y la propaganda de ella, hasta y sobre para inculcar el sentimiento antimilitarista. Y luego, nuestra acción anti-capitalista, es en consecuencia anti-militarista. Eso va de suyo. No hay necesidad de predicarlo. Por eso pensamos que concretar fuerzas y energías á una rama .. Así se razona generalmente.

Y el ejército proletariado que viste la librea de la patria, continúa ahanzando, con el poder que tiene en sus manos, el predominio de la clase enemiga.

El ejército, proletariado de uniforme, continúa sirviendo de puente de plata para las empresas internacionales capitalistas.

El ejército, proletariado autómata, sigue prestando el concurso de su brazo á la clase patronal, ya reemplazando á los "reconcentrados" en la huelga ó cazando rebeldes en los mitins, á tiro limpio. Proletarios contra proletarios, lucha entre ellos, matanza, asesinatos, crímenes, opresiones, violaciones de los Derechos elementales de la colectividad, todas las iniquidades consentidas por el proletariado, realizadas por el proletariado, consumadas por el proletariado consciente, para que el patrón engorde tranquilo, los gobernantes roben á su gusto, la opresión capitalista se realice en trabas. El proletariado, apuntalando los crímenes del capitalismo en contra del proletariado!

Eso está hecho! Y qué hacemos en contra de eso? Ya vés. Ahí estamos, diciendo desde la tribuna y desde la prensa: cuando haya capacidad. Bah! la capacidad no es la lluvia de la que podemos decir cuando llueva. La capacidad es algo que el hombre puede hacer, modelar, conformar, orientar. El proletariado no es incapaz. Tiene una capacidad rudimentaria. Hay que desarrollar esa capacidad y no debemos resignarnos á esperarla. No viene sola.

El pensamiento socialista rechaza la concepción estúpida de los liberales que aspiran á "democratizar" el ejército. El socialismo procura la desaparición de todo el poder armado de la burguesía. Quiere sacar el fusil del brazo del conscripto para entregarlo al obrero. Tiende en todos sus actos á destruir, á arrancar cada vez más los privilegios políticos y económicos de la clase capitalista para robustecer, fortalecer, armar la debilidad política y económica del proletariado.

Y para todo esto para realizar esa obra ardua, compleja y vasta, se necesita la fuerza, energía numérica y de conciencia. Ya puede traducirse en una exteriorización del poder obrero en la producción, ya puede ser una afirmación del poder obrero en la lucha directa contra el poder político. Las consecuencias de ambas acciones, necesitan ser sostenidas. Las huelgas fracasan casi siempre por el ejército. El decir, por el proletariado fiel del capitalismo en lucha contra el proletariado rebelado ante el capitalismo.

Los movimientos colectivos de la clase obrera son reprimidos por la fuerza del Estado. A esa fuerza, el proletariado, no tiene que pedirle [illegible] Es verdad que la colectividad proletaria, "armada en nombre de la patria".

El tipo del proletariado traidor al proletariado, se encarna en ello. Obrero armado en [illegible] "obrero sin armas", [illegible]

[illegible] Pero no puede ser así siempre. El pensamiento socialista no lo acepta. La acción socialista debe realizar ese pensamiento.

La ley, cualquier que sea, siempre á veces no sirve sino para derogarla. O violarla.

POR LOS CIGARRILLOS
SIGLO XX
No paguen más de 20 centavos
EL PAQUETITO

Solidaridad obrera

El sufragio universal en Prusia

LA HUELGA Y EL LOCK-OUT EN ALEMANIA

Opiniones de E. Bernstein

NOTAS

UN SIMPÁTICO

La libreta cívica

CARNAVAL

La higiene en el correo

DE LAS PROVINCIAS

BUENOS AIRES

LA PLATA

LAS HUELGAS

TEJEDORES DE BELGRANO

VARIEDADES

LA RAZA NEGRA Y EL SOCIALISMO

TELEGRAMAS

URUGUAY

La huelga en los ferrocarriles

Cigarros
YAGAN
1 20 cents
Prueben y comparen

DURGEN
PURGANTE IDEAL
PASTILLAS DE RICO GUSTO
DURGEN

Diversas

Fiestas

VARIAS

MUNICIPALES

Hechos diversos

LOS ACCIDENTES DEL TRABAJO

Accidentes del trabajo

8o Congreso DEL PARTIDO SOCIALISTA ARGENTINO

PROPOSICIONES RECIBIDAS

Del Centro Socialista de Avellaneda

MOVIMIENTO SOCIAL

Sociedades gremiales

QUILMES ES UNA CERVEZA INSUPERABLE

La marca "Langosta" For Ever

Las zapatillas "Langosta" se recomiendan solas, basta usarlas una vez para convencerse. Observen el sello con la marca "Langosta" que lleva en la suela

Pichincha 1393 — F. BARONE — Buenos Aires

INTERIOR

Avellaneda	Belgrano 74
Sub-Comité	Pifiero (Avellaneda)
Quilmes	Moreno 717
Berisso	Talleres
La Plata	Calle 4 No. 478
La Plata (Nuevo)	Calle 44 N° 734
Tres Arroyos	Moreno 128
Bahía Blanca	Brown 200
Morón	25 de Mayo 459
Avellaneda	Drágad F C O
Tigre	Calle Estación Canal
Junín	Junín F C P
San Nicolás	Liberta 235-237
San Pedro	
Pergamino	
Paraná	
Concordia	Congreso (E R)
C. del Uruguay	C del Uruguay (E R)
Gualeguaychú	San Juan 44 (E R)
Rosario	Moldonado
Monte Caseros	Monte Caseros
Rosario	Corrientes y 9 de Julio
Córdoba	Catamarca 77
S. del Estero	Salta 54
Mendoza	General Paz 189
Tucumán	Muñecas 29
Mar del Plata	Independencia 56

DE LA CASA PEREYRA H^NOS

de Buon Orden 664

Avisa á su clientela que en breve se trasladará á su nuevo y espacioso local

á Buon Orden y Alsina

completamente reformado. Así es que liquida todas las existencias, como sigue: trajes á la medida para hombres, jóvenes y niños, inmenso surtido en ropas hechas, é infinidad de artículos de camisería. Todo á cualquier precio.

LIBRO RECOMENDADO

Libro que no debe faltar en las agrupaciones socialistas de la provincia de Buenos Aires:

RÉGIMEN ELECTORAL de la Provincia de Buenos Aires

PRECIO: $ 3.00

Dirigir los pedidos al Nuevo Centro Socialista, calle 54 número 786. La Plata.

SOMBRERERÍA Y CAMISERÍA "SIGLO XX"

DE CARLOS MINETTO

Surtido general en artículos para hombres — Especialidad en sombreros sobremedida.—Se recomienda la casa á los compañeros.

310—CALLE RIOJA—310

BUENOS AIRES

SANTA CLARA

FÓSFOROS MARCA VICTORIA

UNICOS FÓSFOROS SIN VENENO Y RESISTENTES A LA HUMEDAD

3 CAJAS POR 10 cts

CIGARRILLOS

Yolanda

AHORA 10 CTS

DESPUES 30

HABANO XXX

Á cvachan

Libreria de «La Vanguardia»

Los que tengan necesidad de comprar libros deben consultar antes los precios que practicamos en nuestra librería

El catálogo se remite GRATIS á todos los que lo pidan

A cada compra de libros se entregará el correspondiente recibo

Cuando se nos presenten recibos por el valor total de $ 10 m. n. regalaremos un tomo de $ 5 m. n.

SECCIÓN REMATES

Arturo Giró y Cía

POLIVAR 177

EN LOMAS DE ZAMORA—LO MEJOR de esta importante localidad, muy importante por sus grandes [illegible] de Avellaneda [illegible] Calle Buenos Aires [illegible] calles de [illegible] Mitre [illegible] difícil [illegible] tierra [illegible] de la estación [illegible] Hace mucho tiempo que [illegible] contra los ocultistas [illegible] hoy el mundo [illegible] entre los propietarios [illegible] adelante [illegible] otro, el crecimiento de [illegible] enorme, bastaría para demostrar el hecho de que el año pasado se [illegible] por impuestos de edificación la suma de 50 800 $

El tranvía [illegible] que prestará servicios [illegible] llegará allí [illegible] que los terrenos [illegible]

CORREO

HAY CARTAS para [illegible] Hernán [illegible] Mar[illegible]

HAY GERALDUZ—[illegible]

Buenos Aires, [illegible] 1903

Partido Socialista Argentino

SECRETARÍA

Comité Ejecutivo Nacional Defensa [illegible]

Comité Electoral Central Defensa [illegible]

FACIONES — [illegible]

[illegible]	[illegible]
[illegible]	[illegible]
[illegible]	[illegible]

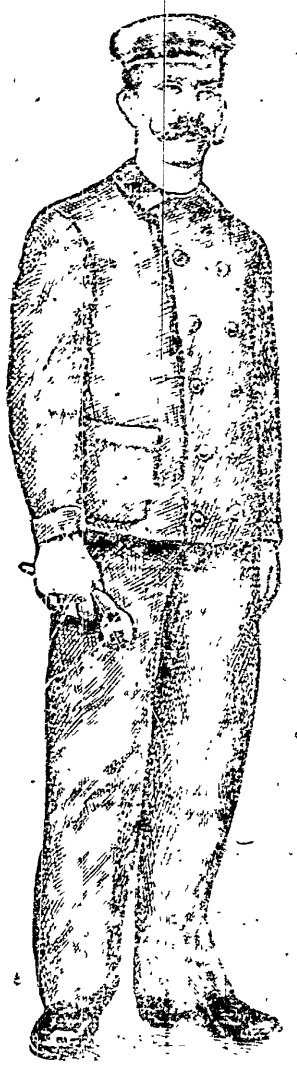

CASA ROVEDA

MARCA **LOS OBREROS** REGISTRADA

NUESTRA ROPA
NO SE DESCOSE

La casa más surtida de la República en ropa hecha y artículos para trabajadores

ROPA ADECUADA PARA CADA GREMIO

ENVIAMOS CATALOGO - SUCURSALES PEDIDOS POR CARTA Y TELEFONO

DEFENSA 818

BUENOS AIRES

Federico Roveda.

ESTOY

LIQUIDANDO

TODOS LOS ARTICULOS

A. Cabezas

J. V. 522 AL 562 - ENTRE FLORIDA Y S. MARTIN

Cafés, Tés y Chocolates

VENTAS AL DETALLE

RIVADAVIA 1792—BUENA ORDEN 2187

SANTA FE 1388

Café Brasil especial tostado $ 1.00 el kilo
Carracolillo de lujo " 1.20 "

Esperia casa no hay lujo, sino buenos artículos

LA ÁGUILA

LA ABEJA

A FRATERNIDAD INTERNACIONAL

Asociación Cosmopolita Federativa de R. M.

CALLE SANTA ADELAIDA 12

BRONCERIA

ESTUDIOS TORNERIA, REPOSADO Y NIQUELADO EN GENERAL

Aparatos y coches á gas Acetileno. Economía, comodidad y confort. La luz más barata y más barata del mundo

DESCUENTO

Los suscriptores de LA VANGUARDIA

R. NAVET y M. PIMBA

Calle Victoria 3276—Buenos Aires

Aux Charpentiers

CASA ESPECIAL PARA ROPA DE OBREROS

DE

Luis Pet y Maynard

Pantalones, camisas, blusas de género resistente, trajes de brin, trajes de casimir, trajes de panal; trajes de casimir muy bien confeccionados

DESDE 8$ PESOS

Camisas de color, camisetas de punto, calzoncillos, etc., etc.

TODAS NUESTRAS MERCADERIAS SON DE ORIGEN FRANCES

1207 — MEXICO — 1209

MONTEVIDEO

Tipinteria de OBRA BLANCA

DE RUSSO Y PINI

SE ENCARGAN DE TODO TRABAJO PERTENECIENTE AL RAMO

751 — MELO — 751

Buenos Aires

Joyería y Relojería

DE

CASA DE CONFIANZA

Compraventa de joyas

BUENOS AIRES

FÁBRICA DE CALZADO

CALLE GENERAL PAZ-79

CORDOBA

La imprenta

Cotito y Barberis

Se mudó

469 **Lavalle** 469

BANCO DE LA PLATA

Capital $ 5.000.000 oro
Fondo de reserva $ 575.000
Fondo de previsión $ 500.000

SE ABONA

Por depósito en cuenta corriente hasta $ 100.000 oro . . . 1 o/o anual
Por depósito en cuenta corriente hasta 200.000 m n . . . 1 o o anual
Excediendo de estas sumas, sin interés

	CL	OS
A plazo fijo de 30 días	1	1 ½ o/o
" " " 60 días	2 ½ o/o	2 ½ o/o
" " " 90 días	3 ½ o/o	3 ½ o/o
" " " 180 días	4	
A mayor plazo		

SE COBRA

Por adelantos en cta cte $ 8 o/o $ 8 o o

Se dan cartas de crédito libres de comisión para todos los puntos de la República, Norte América, Europa, Africa, Oceanía, Norte y Sud, etc., etc.

Buenos Aires, Junio 1907.

J. Berm[illegible]

Farmacia Romana

de JOSE GRECO

Oficina Farmacéutica

A los suscriptores de "LA VANGUARDIA" se les hace una gran rebaja en los precios

NOMINA DE PRECIOS

Emulsión Scott frasco chico $ 0.85
Glicerofosfato Robin frasco [illegible]
[illegible] 22 [illegible]
[illegible] 2.00 [illegible]
[illegible] 5 por 0.65 [illegible]
[illegible] Cheur de [illegible]
[illegible] 0.45 [illegible]
[illegible] Id. Anch. 1.25
Java 0.85 Sulfato [illegible]
Paris [illegible] kilo [illegible]
[illegible] 1.50 [illegible]
[illegible] 0.60 [illegible]

Escuela Nocturna

PARA OBREROS

CONSEJO ESCOLAR 20.

Se previene á los obreros mayores de años de edad que en la calle [illegible] funciona una escuela nocturna COMPLETAMENTE GRATUITA para los niños [illegible] inscripción está abierta todos los días [illegible]

29-2 21.

Ropa Fina

Ropa Hecha

Sastrería

BUENOS AIRES

ENTRE RIOS 633

AL PAGAR EL DESCUENTO DEL 10 POR CIENTO A LOS SUSCRIPTORES DE LA VANGUARDIA Y A TODOS LOS SABADOS Y LOS PAGOS DEL PRESENTE MES QUE PRESENTEN EL CUPON

CIGARRILLOS

"33"

SE PAGAN SIEMPRE LOS PREMIOS

en la fábrica "LA FAVORITA"

369 - BALCARCE - 375

NAVIGAZIONE ITALIANA

LA LIGURE-BRASILIANA

LINEA POSTAL Y COMERCIAL

Próximas partidas:

RIO AMAZONAS

SALDRA EL 11 DE MARZO PARA SANTOS, GENOVA Y NAPOLES

Gran rebaja en los pasajes de llamada

Agencia generales MARNICH y BOLAFFI, Cangallo 351, Buenos Aires

Montevideo, [illegible] 158 — Rosario, [illegible] 717 — [illegible] 157

Librería de LA VANGUARDIA

NOTAS IMPORTANTES

CONDICIONES DE VENTA REMISION DE LIBROS, ETC.

La venta de los libros de nuestra librería se realiza única y exclusivamente AL CONTADO. No se atienden pues los pedidos que no lleguen acompañados con su respectivo importe.

— Para el interior hay que añadir los gastos de correo que son de $ 1 m n por cada cinco libros de 3 kilos y de $ 0.02 en los demás.

—La mercadería viaja por cuenta y riesgo del destinatario.

—Es siempre oportuno que al pedir un libro se indique también el nombre de otro libro, para el caso que se haya agotado la edición del pedido.

—Los giros postales, á boletos, cartas certificadas, etc., deben ser dirigidos á nombre del Administrador, ANTONIO ZACCAGNINI, CALLE DEFENSA 888, Buenos Aires.

—Al comprar cualquier libro, fíjense en la nuestra librería, dicen exigir el correspondiente recibo, que se canjeará también en el interior.

—Cuando se tengan recibos por el total de 10 m n, se le concederá 2 o/o descuento. [illegible] TOMO de [illegible]

SERVICIO CIVIL Y ELECTORAL

Horas de oficina de 11.30 á 6.30, todos los días.

Oficina principal, Avenida de Mayo 526; sección 1a Rivadavia 8355 con sucursal en la calle Esquiú 172 (Nueva Pompeya), sección 2a Montesgudo 12, sección 3a, General Iriarte 566, sección 4a Almirante Brown 1078 sección 5a Frías Tuave ano 60 sección 6a y 7a Belgrano 4129, sección 8a, Garrandi 1440 sección 9a y 10, Alberti 346; sección 11 Azcuénaga 487, sección 12a Santiago del Estero 441, sección 13, Defensa 327; sección 14 Lavalle 1485 sección 15 Malabia 261, sección 1a Juramento y Cabo (Municipalidad) sección 16, sucursal calle Cullen 235, sección 17, Colegiales 2169; sección 18, Chacras 3747 sección 19.

Escuela popular Laica

DE LANUS

Director: MARIO CHILOTEGUY

EDUCACION INTERNACIONALISTA Y CIENTIFICA

Local: AYACUCHO 882—LANUS (F. C. S.)

NOTA—Se reciben adhesiones en el mismo local, cuota mínima, 5c. mensuales.